KVAP

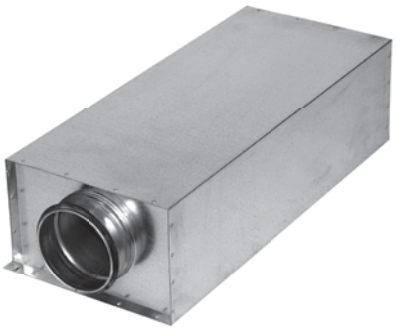

- Kantikas vaimennin pyöreillä lähdöillä
- Vaimennusmateriaalina on mineraalivilla
- Vaipan materiaalina on sinkitty pelti

ASENNUS:

KVAP:tä käytetään äänenvaimentimena pyöreissä kanavissa.

Vaimennin kiinnitettään kanavistoon liittimistään vetoniiteillä. Tarvittaessa vaimennin kannakoidaan rakenteisiin.

HUOLTO:

Äänenvaimentimien huollossa tulee huomioida seuraavat asiat:

- Vaimentimen sisäpinta puhdistetaan nylonharjaa käyttäen muun kanaviston puhdistuksen yhteydessä
- äänenvaimentimen vaimennuspintoja tulee käsitellä varovasti

KORVATTU TUOTE
EI ENÄÄ TUOTANNOSSA
WWW.LINDAB.FI

Oy Lindab Ab
Juvan teollisuuskatu 3
02920 Espoo
p. 020 785 1010
www.lindab.fi
info@lindab.fi